29.03.20
VESSEL
2020:
Purified
for Growth

EGOIS

EGOIS

Isu menyebarnya virus corona membuat beberapa orang melakukan *panic buying* (membeli kebutuhan pokok dalam jumlah besar karena kekuatiran/ketakutan). Selain egois, hal ini merugikan mereka yang miskin atau daya belinya rendah. Karena hanya mereka yang "berduit" saja yang mampu membeli barang dalam jumlah besar. Di Australia, orang-orang berkelahi demi membeli tissue toilet. Sedangkan di Indonesia, ada penjual yang sengaja menimbun masker dan cairan desinfektan dengan harapan bisa menjual di masa depan dengan harga lebih mahal. Orang seperti ini mengambil kesempatan dalam kesempitan yang jahat, merugikan orang lain, dan hanya mementingkan diri sendiri. Tindakan-tindakan seperti ini tidak mencerminkan kasih Kristus.

Puji Tuhan, ada beberapa orang yang tidak egois. Ada kisah seorang pedagang grosir yang tidak melayani pembelian masif dari orang-orang berduit. Pedagang tersebut beralasan, dalam keadaan seperti ini harus ada yang melayani kebutuhan orang-orang kecil yang membeli secara ecer.

KRISTEN ADALAH KASIH

Kekristenan berarti hubungan pribadi dengan Kristus. Kristus adalah kasih, maka setiap pengikutnya pun harus punya dan mempraktekkan kasih dalam perbuatan. Jika seseorang mengaku Kristen tapi tidak punya kasih, maka iman nya perlu dipertanyakan. Alkitab menulis, bahwa kita harus mengasihi semua orang terutama saudara seiman.
Alkitab menulis, "Demikianlah kita ketahui kasih Kristus, yaitu bahwa Ia telah menyerahkan nyawa-Nya untuk kita; jadi kitapun wajib menyerahkan nyawa kita untuk saudara-saudara kita."
(1 Yohanes 3:16)

Saat ini, gereja terus berkembang dan bertumbuh, baik secara jumlah jemaat maupun aktivitasnya. Di sisi lain, hal ini menimbulkan reaksi dari non-kristen, beberapa berupa aniaya batin dan fisik.

Beberapa murtad karena tidak bisa bertahan, namun mayoritas bertahan dalam iman.

Sebagai saudara seiman, kita tidak bisa tinggal diam ketika melihat orang Kristen dianiaya atau teraniaya. Kita harus berdoa dengan sungguh supaya Tuhan tunjukkan jalan bagaimana kita bisa menolong saudara seiman kita. Berikut beberapa poin penting mengenai persaudaraan kristiani:

> “MEREKA YANG MENYATAKAN DIRI SEBAGAI KRISTEN HARUS SALING MENGASIHI DAN MENGUTAMAKAN KEPENTINGAN ORANG LAIN MELEBIHI DIRI SENDIRI. **INI BUKAN TUGAS! INI BUKTI KEKRISTENAN SEJATI!**”

KASIH

Pertama, persaudaraan Kristen harus mengalir keluar dari kasih Kristus (1 Yohanes 4:10).
Jika seseorang dipenuhkan dan dipuaskan dengan kasih Kristus, maka kasih yang keluar dari dirinya dan berdampak bagi orang lain adalah kasih yang murni seperti kasih Kristus.

Apakah kasih yang murni itu?
(1 Yohanes 3:16):

1. Tidak memanipulasi saudara seiman.
2. Membangun saudara seiman.
3. Menginginkan yang terbaik bagi saudara seiman.
4. Rela berkorban bagi saudara seiman.

Contoh: jika kita bekerja sama (kongsi) antar saudara seiman, pastikan bahwa semua kesepakatan/peraturan/persyaratan sudah beres di depan, supaya tidak terjadi gesekan di belakang. Kasih itu mewujudkan perdamaian.

Kita harus mendukung saudara seiman dalam talenta dan karunianya, dan jangan merasa iri atau tersaingi. Hal ini menjadi bukti bahwa kita mempunyai rasa aman dalam kasih Tuhan.

Kedua, persaudaraan Kristen memilki semangat rela berkorban untuk kebaikan orang lain dan untuk kepentingan yang lebih luas (1 Korintus 8:13).
Alkitab menulis, jika hal itu tergantung padamu, maka usahakanlah untuk berdamai dengan semua orang.
Dalam bertindak, kita harus selalu mempertimbangkan saudara seiman yang masih lemah hati nuraninya. Kita harus mengalah. Kita harus rela berkorban untuk kebaikan banyak orang, seperti Yesus yang rela mati untuk menyelamatkan kita semua. Jangan egois dan mementingkan diri sendiri. Mereka yang menyatakan diri sebagai Kristen harus saling mengasihi dan mengutamakan kepentingan orang lain melebihi diri sendiri. Ini bukan tugas! Ini bukti kekristenan sejati! Di mana tidak ada kasih, di situ tidak ada iman, di situ iman tidak bertumbuh, di situ iman mati. ■
(Pdt. Antoni Moelyono)

Let's Connect

Mari tertanam & bertumbuh di dalam Connect Group.

BAGI ANDA YANG SECARA RUTIN BERIBADAH DI GMS ITC – SIBEC, DAPAT MENGHUBUNGI CG BERIKUT INI:

SURABAYA PUSAT

UNDAAN, SERUNI, PENELEH, GEMBONG, SIMOKERTO, KAPASAN
- CG P 02
Giok Hwa (081252977375)
- CG P 08
Hoo Sin Thien (081217428462)
- CG P 11
Liauw Siu Mie (081216090692)
- CG P 54 (Senin)
John Nababan (081230892432)
- CG P 69
Siu Ling (081232481751)

KUPANG PANJAAN
- CG P 44
Vinicia Octarita (085749539191)
- CG P 45 (Jumat)
Ruben Pelenkahu/ Dona Julita (081234907600)

PAHLAWAN, TUNJUNGAN, TAMBAK BAYAN, TEMBAAN, ACHMAD JAIS
- CG P 029
Susana Winata (081234800892)
- CG P 41
Rade Martsonyta (087701907127)
- CG P 43
Mirawati Purnomo (0811329194)
- CG P 52
Jeny Desiana (081332369755)

PETEMON, PASAR KEMBANG, PANDEGILING, BANYUURIP, SIMOSIDOMULYO
- CG P 03
Daniel Hasto (08133119969)
- CG P 05
Lidia Natalia (082131384681)
- CG P 15
Oscar Gunawan (088996213550)
- CG P 26
Rudy Hartono (082141646685)
- CG P 30
Bing Tjahya (085101380368)
- CG P 31
Sugeng Heri (082232513774)
- CG P 32 *(keluarga, senior)*
Sri Kumalaningsih (085808356222
- CG P 33 *(keluarga, senior)*
Yoseph Herman (08113459449)
- CG P 34 *(+ CG Kidz)*
Wijono P. (081310254608)
- CG P 35 *(senior)*
Matius Iwan (081615411603)
- CG P 36 *(senior)*
Hwat Nio (081938136322)
- CG P 37 *(keluarga & senior)*
Jong Tak Seng (082336811199)
- CG P 38 *(senior)*
Dinar (081233664069)

DUPAK, DEMAK, PACUAN KUDA, ASEM, SIMO SIDOMULYO
- CG P 13
Erlin (085280357777)
- CG P 47 *(senior)*
Rosianti (081234120047)
- CG P 51
Peter Moelijono (081330759944)
- CG P 61
Melia (08128966521)

DARMO KALI, KARTINI
- CG P 64
Dina (082141560349)
- CG P 58 *(+ CG Kidz)*
Rocky Tandiono (0818395979)

WONOREJO, KAMPUNG MALANG, TEMPEL, KEDONDONG, SURABAYAN
- CG P 42 *(17.00-19.00)*
Agung P. (08175158758)
- CG P 27
Luluk Konifasari (081230736604)
- CG P 28
Tatang S. / Eni Ida (082143064332)
- CG P 39
Yudi Kurniawan (082234058603)
- CG P 40
Tan Hiang Mey/ Dora (08121732990)
- CG P 18
Arlisah Tabita (081235414450)
khusus wanita, ibu rumah tangga

Wilayah Surabaya Barat

GRAHA FAMILI, DIAN ISTANA
- CG P 78
Gary Iyawan (0811327417)
- CG P 62
Daniel Sunyoto (0818521777)

SUKOMANUNGGAL
- CG P 50
Yetty (087818020642)

MAYJEN SUNGKONO, GRAHA FAMILI, CITRALAND
- CG P 77 *(+ CG Kidz)*
Maureen Christine (081515300800)

CITRALAND, DARMO
- CG P 09
Rahma Aloei (081233437717)

Wilayah Surabaya Timur

BARATA JAYA, NGAGEL, PUCANG
- CG P 22
Markus (081358669012)
- CG P 53 *(Sabtu, 14.30)*
Eric Pramono (08113648293)
- CG P 70
Sudardji (0817270077)

DHARMAHUSADA UTARA
- CG P 56 *(Rabu)*
Julius Santoso (0811333916)

MULYOSARI, PAKUWON CITY
- CG P 63
Ahoa (087852421972)
- CG P 65
Cindy Hartsteen (082230881453)

LEBAK INDAH, SETRO, KAPAS GADING, PANTAI MENTARI, PLOSO, BRONGGALAN, KENJERAN, LAGUNA DAN SIDOYOSO
- CG P 04
Albertus H (08123017790)
- CG P 10
Iwan Setiawan (0818506495)
- CG P 16
Robby Hartono (08123565995)
- CG P 55
Nie Ing Siong (081330195477)

KARANG EMPAT, PLOSO, PLOSO TIMUR
- CG P 07

Agus Sumana (08986605533)

GALAXI BUMI PERMAI, ARAYA, DHARMAHUSADA
- CG P 59 *(+ CG Kidz)*

Billy Bun (081380840500)
- CG P 75 *(+ CG Kidz)*

Danny Trenggono (08123149510)
- CG P 46

Hendra (0811370887)

PURIMAS, RUNGKUT, WIGUNA
- CG P 60 *(+ CG Kidz)*

Lerry Hadianto (08123522332)

Wilayah Surabaya Utara
- CG P 12

FX. Judiarto Sem (081217434377)
- CG P 23 & P 24

Arlisah Tabita (081235414450)
khusus wanita, ibu RT

INDRAPURA, KREMBANGAN, KEMAYORAN, KEPANJEN
- CG P 14

Sri Wiludji A (081230292406)
- CG P 19

Anggi Siagian (082343452364)

KEBALEN, TAMBAK GRINGSING, WONOSARI BULAK BANTENG, KENJERAN
- CG P 17

Priyo Utomo (081216709644)

BAGI ANDA YANG SECARA RUTIN BERIBADAH DI GMS TIMUR, DAPAT HUBUNGI CG BERIKUT INI:

BABATAN PANTAI
- CG T 01

Widi (0895 3676 48571)

KEPUTIH, MARINA MAS
- CG T 02

Kiem Ing (0853 3667 4225)

SUKOLILO, DIAN REGENCY
- CG T 03

Eddy Octa (0851 0212 7400)

MERR, NIRWANA
- CG T 04

Budi (0812 3146 0222)

WISMA PERMAI, DHAMAHUSADA, KERTAJAYA
- CG T 05

Lenny (0821 4111 6838)

MARVELL CITY, NGAGEL
- CG T 06

Nana (0857 0777 7850)

DHARMAHUSADA PERMAI, MANYAR KARTIKA
- CG T 07

Juwono (0811 3429 888)

KOMP. AL, GADING PANTAI, SETRO, NAMBANGAN, JAGIR
- CG T 08

Yohanes Tri (0815 5091 500)

BAGI ANDA YANG SECARA RUTIN BERIBADAH DI GMS SELATAN, DAPAT HUBUNGI CG BERIKUT INI:

JEMURSARI, JEMUR ANDAYANI, KENDANGSARI, TENGGILIS, PANJANG JIWO, MARGOREJO, PRAPEN, SIWALANKERTO
- CG S 02

Mariana (08121622557)
- CG S 03

Yulius Widjaja (08123028486)
- CG S 05

Krismono (085108837770)
- CG S 18

Iwan Setiawan (0818312342)
- CG S 19

Royce W (082234511288)
- CG S 21

Dewi (081235560378)

GAYUNGSARI, KETINTANG, PAGESANGAN, A. YANI
- CG S 04

Soenartik (082140302530)

JEMUR ANDAYANI, TENGGILIS, NGINDEN, MERR, SIDOSERMO, JAGIR
- CG S 06

Agus Sulung (081298779898)
- CG S 16

Darius (08123030019)

SIWALANKERTO
- CG S 07

Djonni (082130168888)
- CG S 22

Soebroto (081235738500)

DELTASARI, TROPODO
- CG S 08

Kwa Sin Liang (081703907955)

APARNA
- CG S 09 (Jumat)

Soebroto (081235738500)

RUNGKUT MAPAN, WIGUNA
- CG S 10

Jongkie (081233903975)

PONDOK TJANDRA, TAMBAK SUMUR, TAMBAK REJO, TAMBAK SAWAH
- CG S 11

Willy (081259899972)
- CG S 13

Budi Susianto (081230439242)
- CG S 20

Benny Diharjo (085100363168)

REWWIN
- CG S 14

Elia (081703364054)

MEDOKAN SEMAMPIR, MANGGROVE
- CG S 15

James Frans (082132699000)

KUTISARI
- CG S 17

Ribka Yuli (082257902394)
- CG S 23

Elizabeth Kurniasari (08510585554)
- CG S 101 *(Jumat)*

Diana (082232209804)
muda-mudi
- CG S 102 *(Selasa)*

Hendri (088803116979)
muda-mudi

Maret-April 2020

Rekaman kotbah MSTV dapat dipesan dengan menghubungi
085.60.60.90.200
@GMStv
www.mstv.tv

MSTV mobile:
http://mstv.tv

30 SENIN

Tayangan ulang ibadah minggu (on demand)
di: www.mstv.tv

31 SELASA

Tayangan ulang ibadah minggu (on demand)
di: www.mstv.tv

01 RABU

Tayangan ulang ibadah minggu (on demand)
di: www.mstv.tv

02 KAMIS

Tayangan ulang ibadah minggu (on demand)
di: www.mstv.tv

03 JUMAT

Tayangan ulang ibadah minggu (on demand)
di: www.mstv.tv

Mawar Sharon Women
Ditiadakan

Doa Malam
Ditiadakan

04 SABTU

Youth
Untuk ibadah YOUTH, dapat menghubungi GMS WA CENTER
085.60.60.90.200

Line@ ID: @MSYouth

05 MINGGU

Sunday Services + EagleKidz
CHURCH AT HOME
Ibadah online
di: www.mstv.tv

(youtube live chat selama ibadah di hari minggu)

MINGGU PERPULUHAN
Persiapkan Diri Anda

VESSEL ONLINE

Dapatkan warta versi PDF:
http://mawarsharon.com/vessel/latest

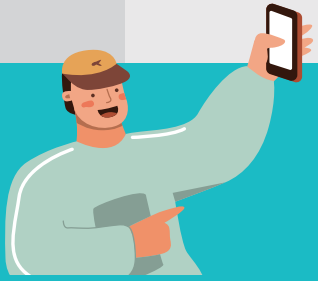

CONTACT US!

Bagi yang membutuhkan pelayanan doa, menerima Tuhan Yesus, pelayanan FLC (Baptisan, Pernikahan, Konseling, Kunjungan, Kedukaan), maupun ingin bergabung dalam Connect Group dapat menghubungi:

GMS WA CENTER:
085.60.60.90.200
Call Center: **(031) 6000.7000**

GMS

Untuk informasi terbaru, pastikan terhubung dengan:

- @GMSSBY
- @GMSSURABAYATIMUR
- @GMSSURABAYASELATAN
- GEREJA MAWAR SHARON
- @GMS SURABAYA

Karena persembahan adalah salah satu bentuk penyembahan, Kami rindu memfasilitasi anda agar persembahan tetap dapat dilakukan melalui:

PERSEMBAHAN, DIAKONIA & PERPULUHAN:

BCA VETERAN
0100497000
a.n GEREJA MAWAR SHARON

PEMBANGUNAN GEREJA:

BCA VETERAN
0108984000
a.n GEREJA MAWAR SHARON

Persembahan juga dapat melalui Kode **QRIS** (BCA Mobile, Sakuku, OVO, GoPay, DANA, Link AJA, dll):

Untuk Kalangan Sendiri

GEREJA MAWAR SHARON

Kantor:
VISION BUILDING LANTAI 6,
MARVELL CITY COMPLEX,
JL. RAYA NGAGEL 123, Surabaya.
E-mail: Info@gms.or.id
www.mawarsharon.com
Telp.: (031) 60007000 (HUNTING)
Fax : (62-31) 5322452

Persembahan Anda untuk Gereja Mawar Sharon dan Bukit Doa Immanuel dapat ditransfer ke
No Rek. A/C 010.049.700.0
BCA Veteran - Surabaya

@gmssby
gereja mawar sharon

GEREJA MAWAR SHARON

Seluruh Ibadah untuk sementara menjadi
CHURCH AT HOME

GMS Surabaya PUSAT

MS Women
Jumat, Pk. 10.00 WIB

DOA Malam
Jumat, Pk. 19.00 WIB
Vision Hall, 13th floor,
Marvell City Complex.
Jl. Raya Ngagel 123, Sby.

Ibadah Youth
Sabtu, Pk. 16.00 WIB
Auditorium MSCS
Jl. Cempaka no.6-12, Sby

Ibadah Umum I, II, III:
Minggu, Pk. 07.00, 10.00, 16.00 WIB

Umum IV + Pro M:
Minggu, Pk. 19.00 WIB

Ibadah Anak - Tiap Ibadah
SIBEC Convention Hall-ITC,
Jl. Gembong 20-30, Sby.

GMS Surabaya Timur

Ibadah Umum + Anak
Pk. 10.00 WIB
Vision Hall, 13th floor,
Marvell City Complex.
Jl. Raya Ngagel 123, Surabaya.
CP. 0857 0777 7850 (WA Only)

GMS Surabaya Selatan

Ibadah Umum + Anak I, II, III:
Pk. 07.00, 10.00, 16.00 WIB
Jl. Siwalankerto 145, Sby
CP. Ferry Chandra
(+62 818-325-554)

POKOK
DOA PUASA

GMS Surabaya, **Minggu 1: 30 Maret – 11 April 2020**

Memasuki tahun 2020 sebagai tahun ***"Purified for Growth"***, GMS Surabaya mengadakan Doa Puasa bersama seluruh jemaat, sebagai bentuk disiplin rohani untuk mengendalikan hawa nafsu kedagingan dan tunduk kepada firman Tuhan (1 Kor 9: 27). Mari ambil kesempatan ini untuk memperluas pekerjaan Tuhan bagi gereja, kota dan bangsa kita melalui doa syafaat kita.

DAY 1: SENIN, 30 MARET 2020

TETAP PERCAYA

Bacaan: Yesaya 26:3.
Seluruh dunia sedang menghadapi pandemi. Di tengah situasi ini, mari semakin meneguhkan hati untuk percaya kepada Yesus yang berkuasa menyelamatkan. Dialah sumber perlindungan dan damai sejahtera.

Pokok Doa:
- Memohon kemurahan Tuhan agar pandemi segera berakhir.
- Kesembuhan bagi yang sakit.
- Jemaat Tuhan dikuatkan.

DAY 2: SELASA, 31 MARET 2020

BERGANTUNG PENUH PADA TUHAN

Bacaan: Matius 5:3.
Miskin di hadapan Allah berarti mengakui bahwa tanpa Allah tak bisa berbuat apa-apa dan bergantung penuh kepada-Nya. Mari andalkan Yesus, Tuhan yang sanggup menolong dan memberi jalan keluar dari semua persoalan kita.

Pokok Doa:
- Hikmat bagi pemerintah Indonesia untuk mengatasi pandemi.
- Perlindungan Tuhan bagi para tenaga medis.
- Perlindungan bagi seluruh umat Tuhan.

DAY 3: RABU, 1 APRIL 2020

KELEMBUTAN HATI

Bacaan: Matius 5:5.
Orang yang lembut hati adalah orang yang tidak memberontak dan mudah percaya kepada Tuhan dan tuntunan-Nya. Saat ini, marilah mengarahkan hati kita untuk lebih percaya pada apa yang dikatakan Tuhan dibanding semua berita buruk yang beredar.

Pokok Doa:
- Damai dan kesatuan atas seluruh Indonesia dalam menghadapi pandemi.
- Kedisiplinan warga negara untuk mengikuti anjuran pemerintah.
- Kebangkitan gereja sebagai perpanjangan tangan kasih Tuhan.

DAY 4: KAMIS, 2 APRIL 2020

JANGAN KUATIR

Bacaan: Filipi 4:6-7.
Kekuatiran membuat kita stress dan semakin lemah. Jangan kuatir, bawa saja semuanya ke hadapan Allah Bapa dalam doa. Bapa yang pemurah akan menolong dan memberi damai sejahtera.

Pokok Doa:
- Pertolongan dan pemeliharaan Tuhan atas orang-orang yang kehilangan penghasilan.
- Kedisiplinan para pekerja yang *work from home* agar kinerja tetap terjaga demi keberlangsungan perusahaan.
- Berkat Tuhan atas para pengusaha Kristen agar mereka bisa menjadi berkat.

DAY 5: JUMAT, 3 APRIL 2020

JANGAN PANIK

Bacaan: 1 Petrus 4:7;
Yesaya 30:15a.
Kita mungkin punya banyak alasan untuk panik, tetapi jangan panik sebab kita memiliki Tuhan yang Mahakuasa. Tenangkan diri supaya kita bisa berdoa. Dalam tinggal tenang dan berdoa terletak kekuatan kita.

Pokok Doa:
- Pertolongan Tuhan atas dampak sosial dan ekonomi di Indonesia yang diakibatkan pandemi.
- Kesehatan bagi pemerintah dan aparat agar mereka tetap dapat menjalankan tugas.
- Kesehatan bagi para pemimpin gereja agar tetap dapat menggembalakan jemaat.

DAY 6: SABTU, 4 APRIL

LAPAR DAN HAUS AKAN TUHAN

Bacaan: Matius 5:6.
Manusia tidak akan pernah puas dalam jiwanya, sebab kebutuhan mendasar manusia hanya bisa dikenyangkan oleh kebenaran Firman Allah. Miliki hati yang selalu lapar dan haus akan Tuhan, sebab Dialah yang akan memuaskan jiwa kita.

Pokok Doa:
- Kemuliaan Tuhan dinyatakan atas Indonesia.
- Jemaat semakin bertumbuh dalam pengenalan akan Tuhan.
- Hikmat dan kreativitas bagi gereja-gereja untuk dapat menggembalakan jemaat selama masa *physical distancing*.

DAY 7: MINGGU, 5 APRIL 2020

BERHARAP PADA TUHAN

Bacaan: Mazmur 33:18-19.
Tuhan adalah Pembebas dan Pemelihara jiwa kita. Mari hidup takut akan Dia dan senantiasa berharap akan kasih setia-Nya.

Pokok Doa:
- NKRI semakin kuat dan tidak mudah terprovokasi dengan berbagai hal yang tidak sesuai dengan Pancasila dan UUD 1945.
- Semakin banyak orang yang digerakkan untuk mengulurkan tangan untuk mengatasi berbagai persoalan terkait pandemi.
- Hadirat Tuhan dirasakan di rumah-rumah dalam setiap ibadah *online*.